

Esta carteira de identidade pertence a:
JOSÉ DA COSTA SOBRINHO

Natural de Minas Gerais
nascido a 6-outubro-1891
filiação Joaquim da Costa
Melquiades
Côr branco Olhos castanhos
Nacionalidade brasileira
Observações

Horizonte, 5 de 5 de 1941
Joaquim da Costa Sobrinho
Chefe da Seção de Identificação
Romário Machado
Chefe do Serviço de Investigações

Encontram-se nos arquivos deste Serviço os documentos probatórios das qualidades civis do portador.

Retrato tirado em 30 de 4 de 1941

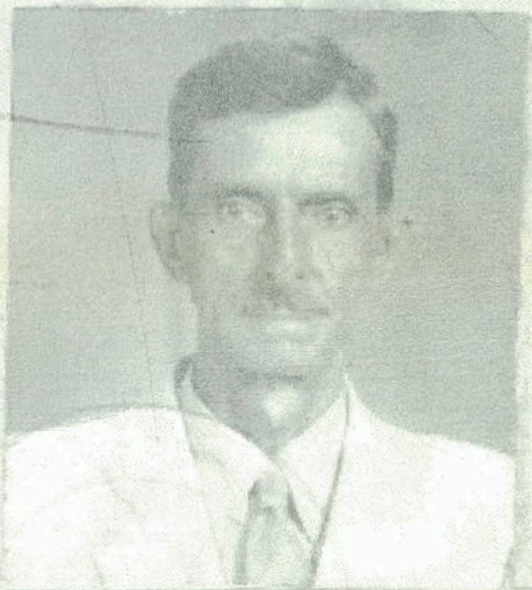

Polegar direito

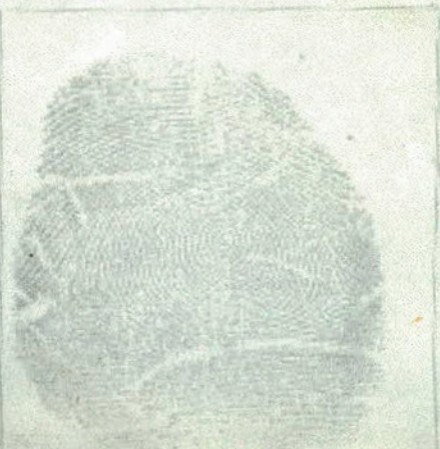

Só é válido o retrato que tiver o carimbo da Seção

B. Geral n.º ... 254.506

I. D. | SÉRIE V-4443
| SEÇÃO 0-434E

José da Costa Sobrinho